

# TOIMIALARAPORTTI 2024



Vuosi 2024 oli tunnuslukujen valossa jälleen positiivinen ja kokonaisuutena Suomi Golf voi hyvin. Kasvua nähtiin sekä jäsenmäärissä (+1 %) että kierrosmäärissä (+3,5 %) Green Card -suoritusmäärien säilyessä ennallaan (-0,4 %). Myös asiakaskokemuksessa pysyttiin kansainvälisellä huipputasolla ja vieraspalautteissa rikottiin jälleen ennätys. Jäsenmäärä laski aavistuksen mies- ja naispelaajilla. Kasvun moottorina olivatkin juniorit, sekä pojat (+22 %) että tytöt (+13 %), joissa koettiin aivan poikkeuksellinen kasvu. On huomioitavaa, että tämä kasvu painottui 17-23-vuotiaisiin.

Jäsenmäärä nousi Uudellamaalla, Lounais-Suomessa, Pohjanmaalla ja Pohjois-Suomessa. Keski-Suomi säilyi ennallaan ja ainoastaan Itä-Suomessa jäsenmäärä laski. Kaikkialla kehitys oli alle 5 % suuntaansa.

Vuodesta 2010 miespuolisten osuus on pikkuhiljaa kasvanut ja on nyt 73 % (2010: 70%).

Jäsenten keski-ikä laski ollen 47,8 vuotta. Keski-ikää laski miehet, naisten keski-ikä nousi.

Jäsenten keskitasointus jatkoi laskemistaan ja on nyt 25,8. Tasoituksettomien jäsenten osuus laski 0,4 prosenttia 6,9:ään prosenttiin.

Uusien ja palanneiden jäsenten keski-ikä laski 1,1v ollen 33,6v. Poistuneiden jäsenten keski-ikä puolestaan nousi 0,8v 42,8:aan. Poistuneista alle viidennes on yli 60-vuotiaita. Lähes puolella poistuneista (49 %) tasoitus oli yli 36 tai ei ollut tasoitusta.

Rekisteröityjen Green Card -suoritusten määrä pysyi ennallaan ollen 14 390. Suorittajien keski-ikä laski poikkeuksellisen paljon, 1,8:lla vuodella vuodella ja oli ensi kertaa alle 30 vuotta (29,2 v). Miesten osuus Green Cardin suorittaneista oli 67 % ja naisten 33 %, miesten osuuden jatkaessa kasvuaan 1 prosenttiyksikön verran. Vuonna 2018 Green Cardin suorittaneista 59,6 % oli miehiä ja 40,4 % naisia.

Uusia tai palanneita jäseniä oli noin 19 300 ja poistuneita jäseniä noin 18 100. Kotiseuran vaihtaneita oli noin 6 300 eli noin 4 %.

Asiakaskokemuksessa golfyhteisöt jatkoivat vahvaa suorittamistaan. Jäsenten nettosuosittelemisindeksi säilyi ennallaan (NPS 52) ja vieraspelaajissa rikottiin ennätys (NPS 52). Molemmat ovat keskiarvona kansainvälistä kärkitasoa. Uusien pelaajien osalta tyytyväisyys laski aavistuksen, mutta oli mittaushistorian toiseksi korkein (NPS 47)

Kierrosmäärissä jatkettiin kasvua ja tehtiin pandemiavuosien ulkopuolisen mittaushistorian ennätys, noin 3,6 miljoonaa kierrosta. Kilpailukierrosten määrä on laskenut alimmilleen mittaushistorian aikana (294 000). Eniten lähtöjä on arki-iltapäivisin sekä arki-iltaisin ja sunnuntaisin. Miehet ja seniori-ikäiset pelaavat suhteessa enemmän. Touko-elokuun ajanjaksolla kolmasosalla kentistä käyttöaste on erittäin korkea, kolmanneksella se on tyydyttävä ja kolmanneksella alhainen. Tasoituskierrosten osuus kasvoi 2 prosenttiyksikköä ja on nyt 33 %.

# JÄSENTILASTOJA



KOKO SUOMI	Miehet	Naiset	Pojat	Tytöt		
2015	89 345	38 989	11 514	3 616	143 464	
2016	89 907	38 663	11 006	3 475	143 051	
2017	89 996	38 149	10 419	3 308	141 872	
2018	89 923	37 337	10 151	3 193	140 604	
2019	92 281	37 777	10 940	3 282	144 280	
2020	94 436	38 245	11 885	3 654	148 220	
2021	99 490	40 569	13 024	4 092	157 175	
2022	98 519	39 487	12 640	3 760	154 406	-1,8 %
2023	99 896	38 877	13 179	3 628	155 580	0,8 %
2024	98 554	37 661	16 017	4 083	156 315	0,5 %
	-1 %	-3 %	22 %	13 %		

2 jäsenyyttä: 2307

3 jäsenyyttä: 40

4+jäsenyyttä: 5

Yksittäisiä pelaajia: 154 764



## Jäsenmäärän kehitys

## Jäsenmäärän kehitys - KOKO SUOMI

vrt 2023

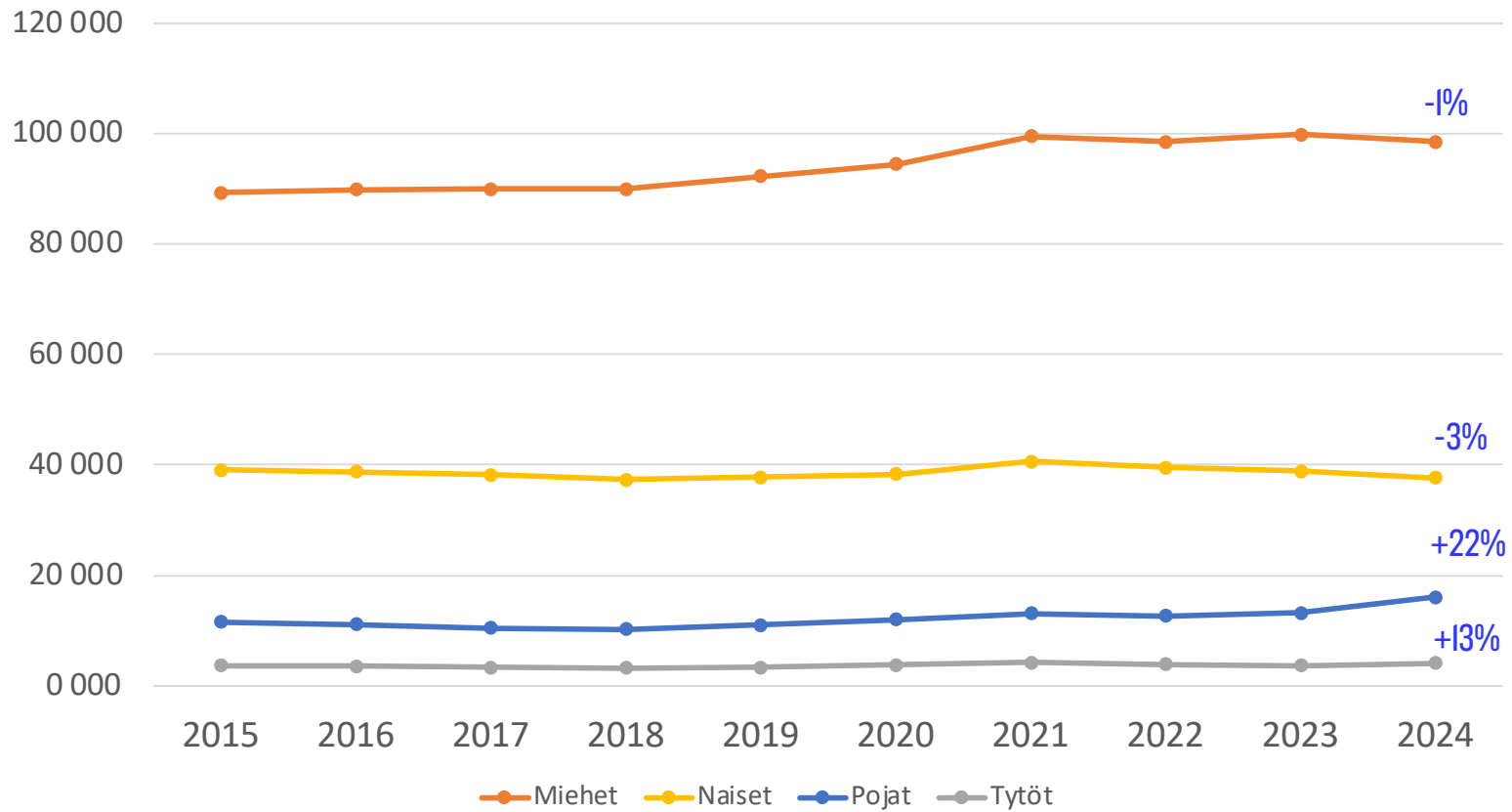

## Uusimaa

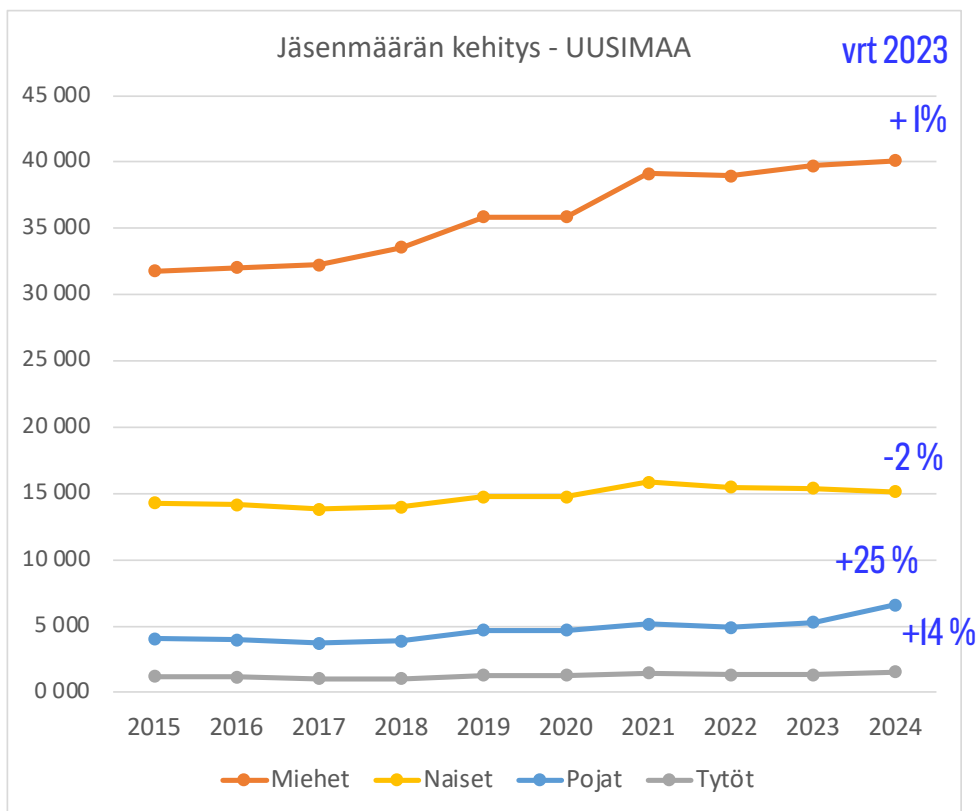

Jäsenmäärä: 63 366 / 37 seuraa

Jäsenmäärän osuus koko maasta: 40 %

Jäsenmäärän kehitys: +3%

## Keski-Suomi

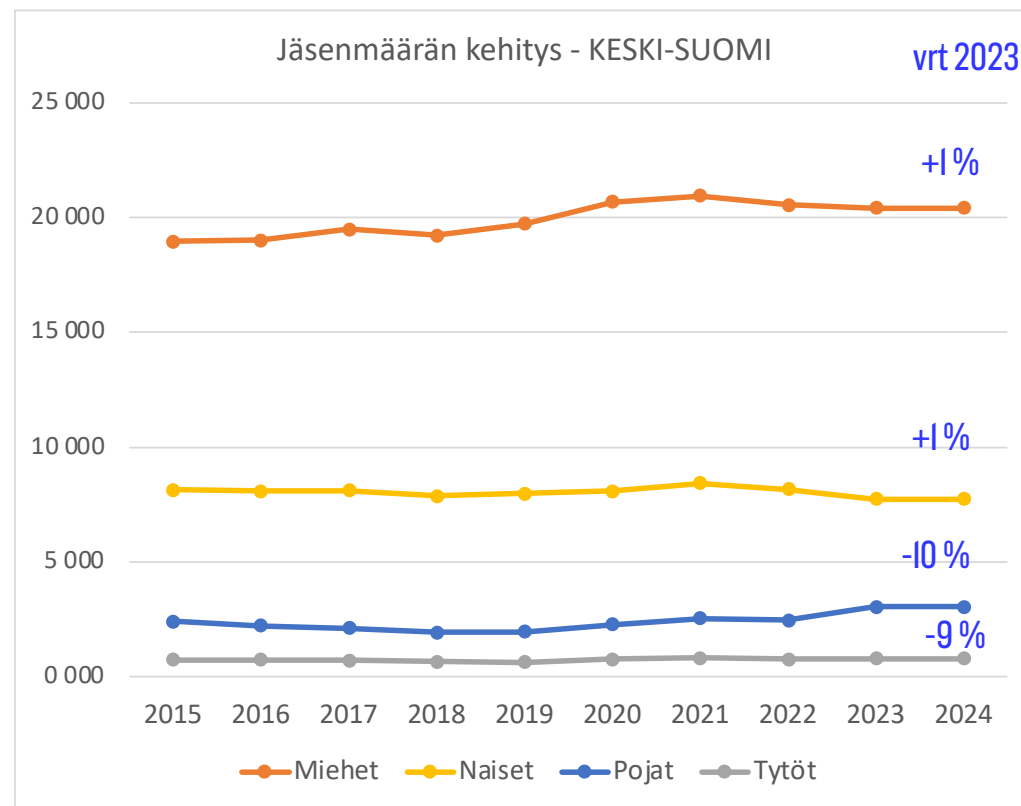

Jäsenmäärä: 31 873 / 24 seuraa

Jäsenmäärän osuus koko maasta: 20 %

Jäsenmäärän kehitys: 0 %

## Lounais-Suomi

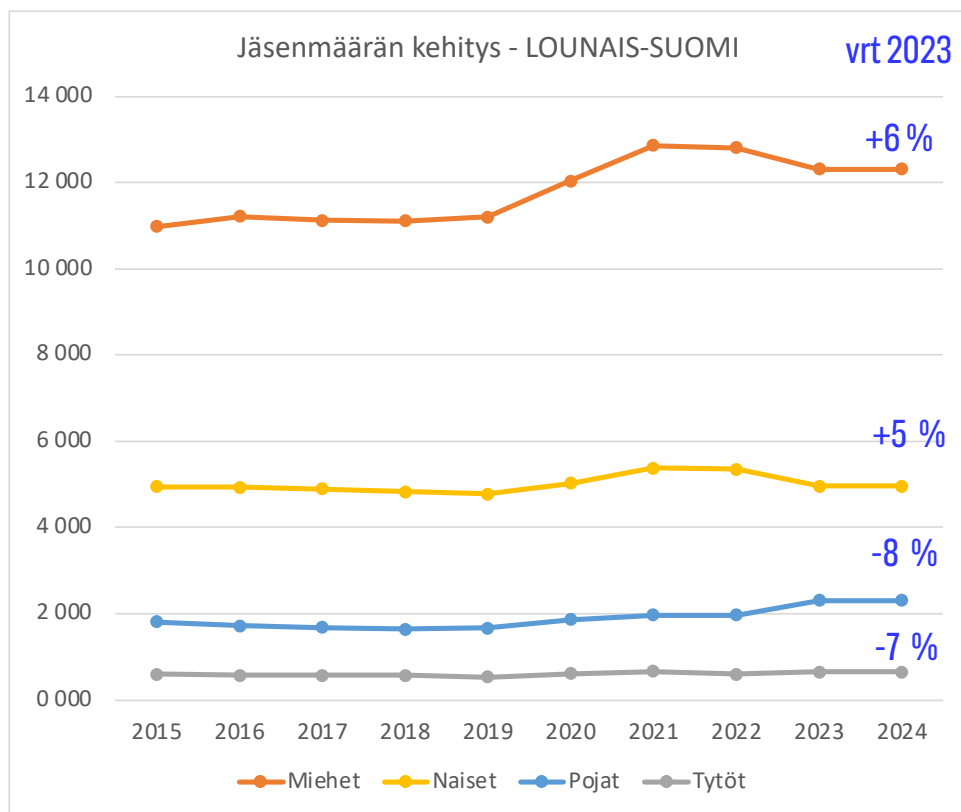

Jäsenmäärä: 21 019 / 21 seuraa

Jäsenmäärän osuus koko maasta: 13 %

Jäsenmäärän kehitys: +4 %

## Pohjois-Suomi

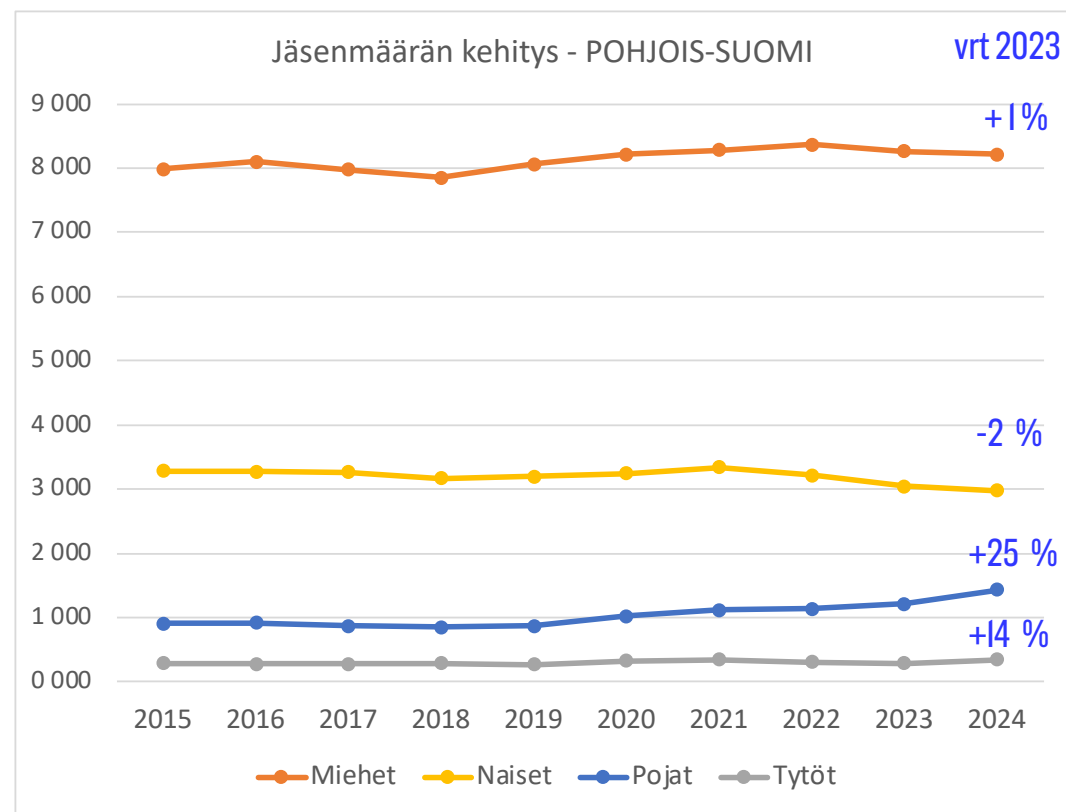

Jäsenmäärä: 12 981 / 15 seuraa

Jäsenmäärän osuus koko maasta: 8 %

Jäsenmäärän kehitys: +3 %



## Pohjanmaa

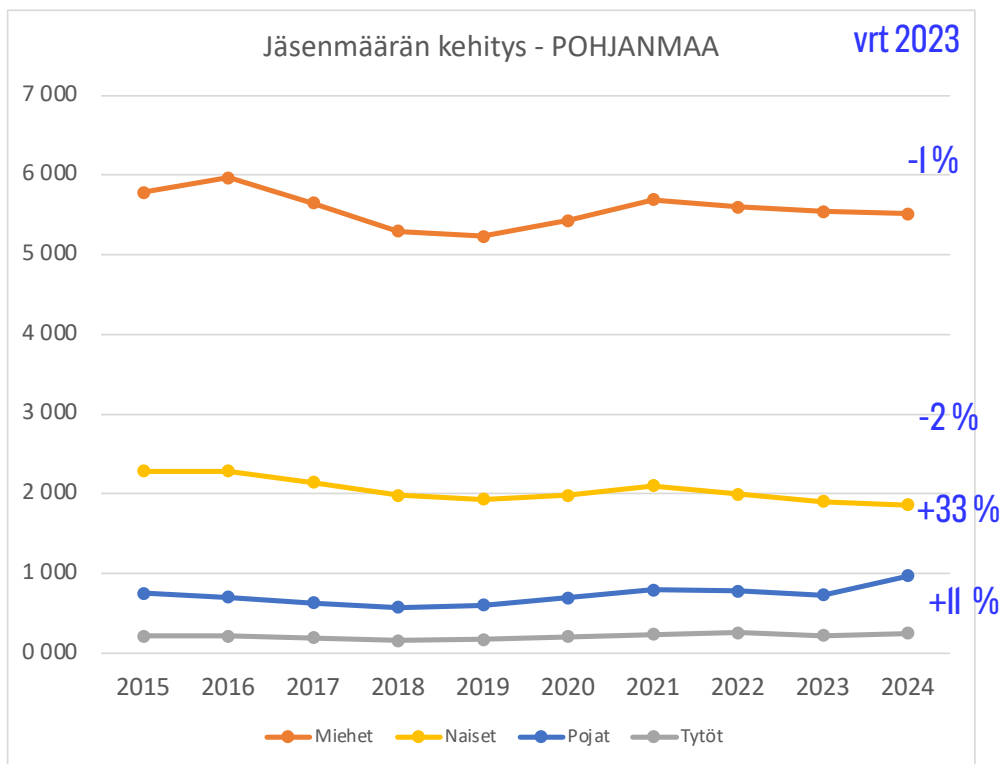

Jäsenmäärä: 8 585 / 11 seuraa

Jäsenmäärän osuus koko maasta: 5 %

Jäsenmäärän kehitys: +2 %

## Itä-Suomi

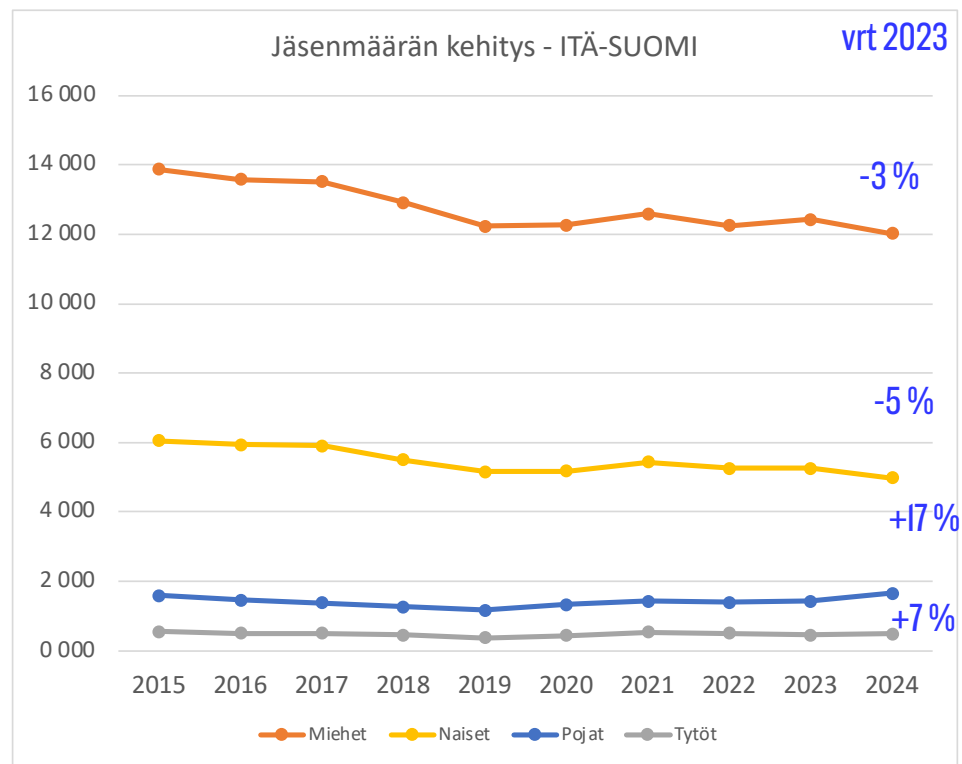

Jäsenmäärä: 19 149 / 24 seuraa

Jäsenmäärän osuus koko maasta: 12 %

Jäsenmäärän kehitys: -2 %

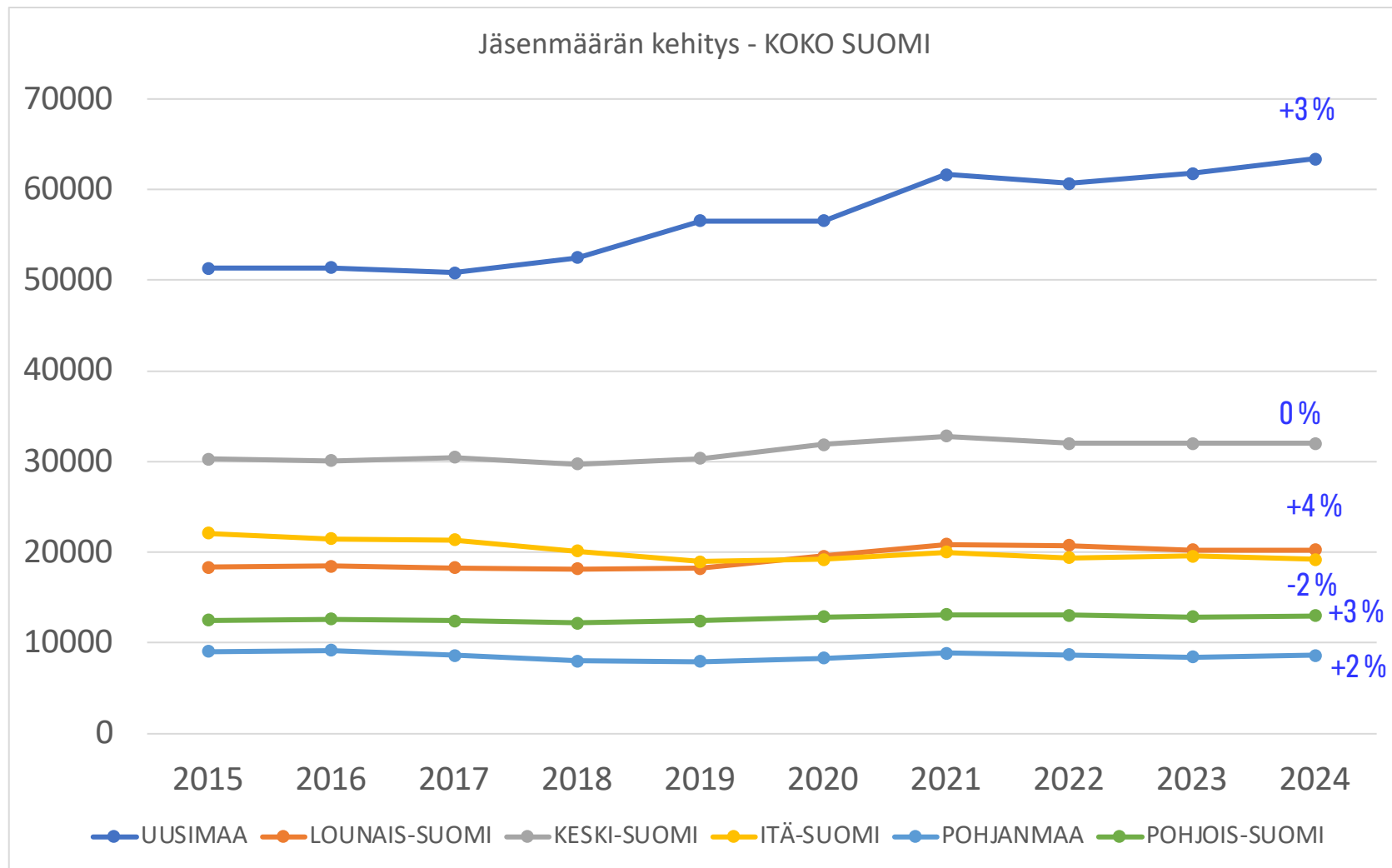

# 2024

## Pelaajaryhmien osuudet

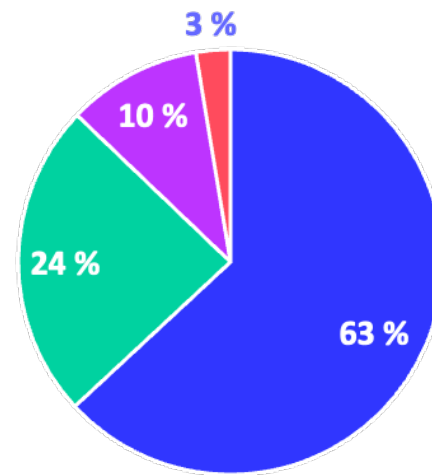

■ Miehet ■ Naiset ■ Pojat ■ Tytöt

2024	63 %	24 %	10 %	3 %
2010	60 %	25 %	10 %	3 %

# Ikäjakauma koko maa 2024

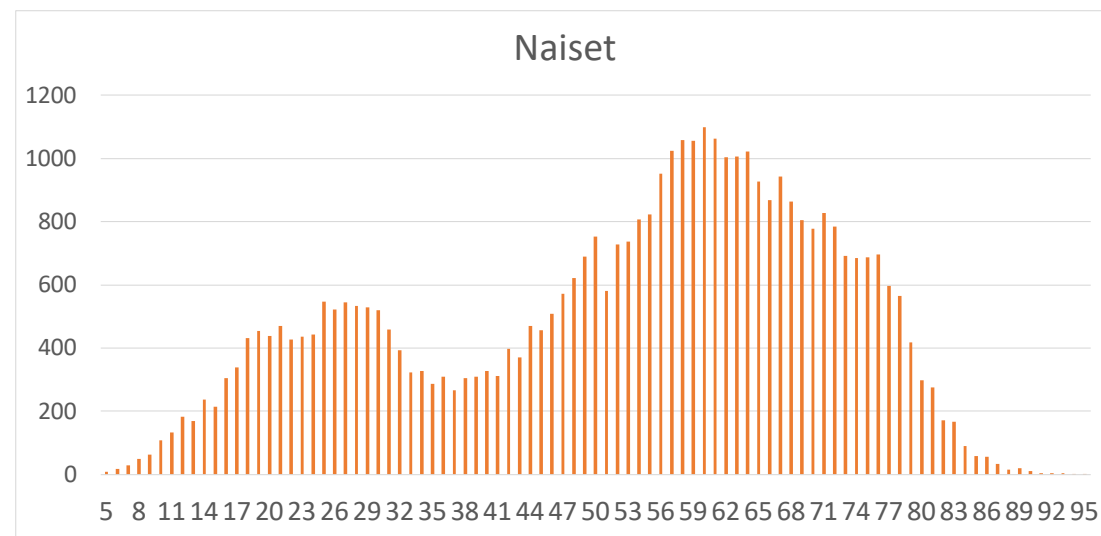
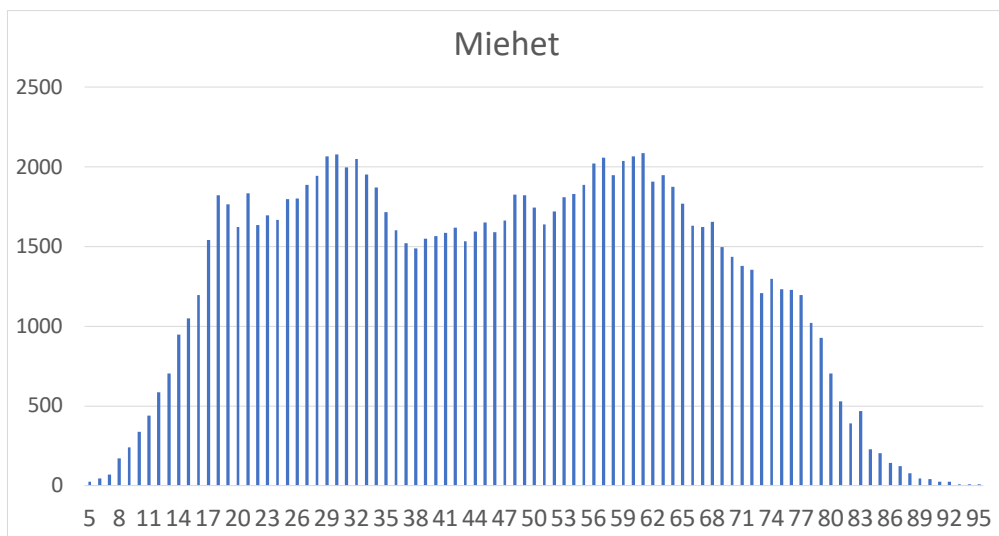

	Miehet	Naiset	Yhteensä
Keski-ikä	46,2 (46,5)*	52,2 (52,2)*	47,8 (48,0)*

\*2023

Ikä	Miehet	Naiset	Yht.	Osuus kaikista
0-12	1938	609	2547	2 %
13-18	7262	1696	8958	6 %
19-21	5219	1363	6582	4 %
<b>Yht. jun.</b>	<b>14419</b>	<b>3668</b>	<b>18087</b>	<b>12 %</b>
22-29	14492	3981	18473	12 %
30-39	17830	3497	21327	14 %
40-49	16442	4724	21166	13 %
50-59	18696	8518	27214	17 %
60-69	18058	9605	27663	18 %
70-	15290	7943	23233	15 %
<b>Yht. aik.</b>	<b>100808</b>	<b>38268</b>	<b>139076</b>	<b>88 %</b>
<b>Kaikki</b>	<b>115227</b>	<b>41936</b>	<b>157163</b>	

# Ikäjakauma

Tasoitus	Miehet	Naiset	Yht. 2024	Osuus 2024	Yht. 2023	Osuus 2023	Osuus 2022
- 4,4	2740	265	3005	2,1 %	2894	2,0 %	1,9 %
4,5 - 11,4	13126	639	13765	9,4 %	13042	9,0 %	8,6 %
11,5 - 18,4	25176	2246	27422	18,8 %	26844	18,6 %	18,2 %
18,5 - 26,4	32355	7735	40090	27,5 %	39368	27,3 %	26,9 %
26,5 - 36,0	21264	13243	34507	23,6 %	34138	23,7 %	23,9 %
36,1 - 53,9	10506	9018	19524	13,4 %	19171	13,3 %	13,6 %
54,0	3685	4037	7722	5,3 %	8682	6,0 %	6,9 %
<b>Ei tasoitusta</b>	<b>6378</b>	<b>4753</b>	<b>10866</b>	<b>6,9 %</b>	<b>11291</b>	<b>7,3 %</b>	<b>7,2 %</b>

#### Tasoitusten keskiarvot

	Tasoitus	Pelaaja	%-osuus	2023	2023	%-osuus
Miehet	23,17	108852	94,5 %	23,38	106453	94,1 %
Naiset	33,36	37183	88,7 %	33,66	37686	88,7 %
Yhteensä	25,76	146035	92,9 %	26,07	144139	92,6 %

# Tasoitusjakauma

Ikä

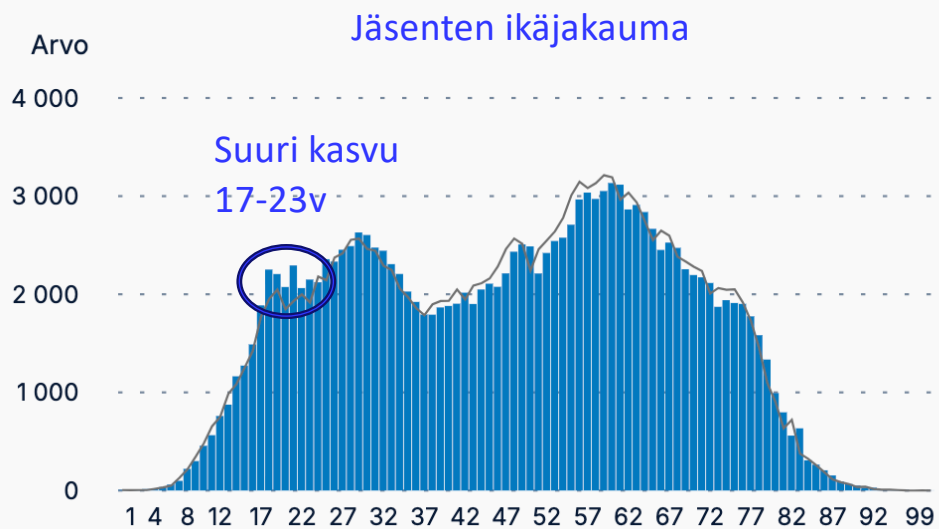

Tasoius

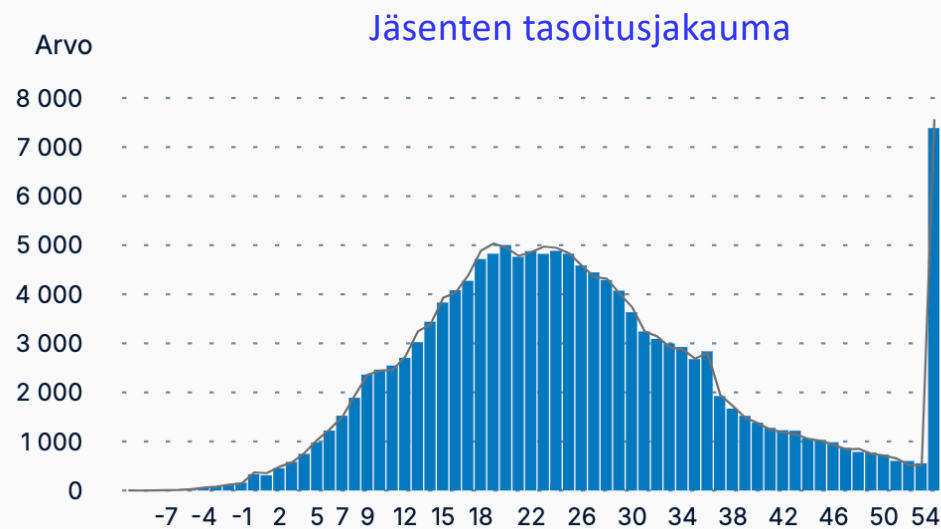

Jäsenyyden kesto

Jäsenyyden keski-ikä: 6,9

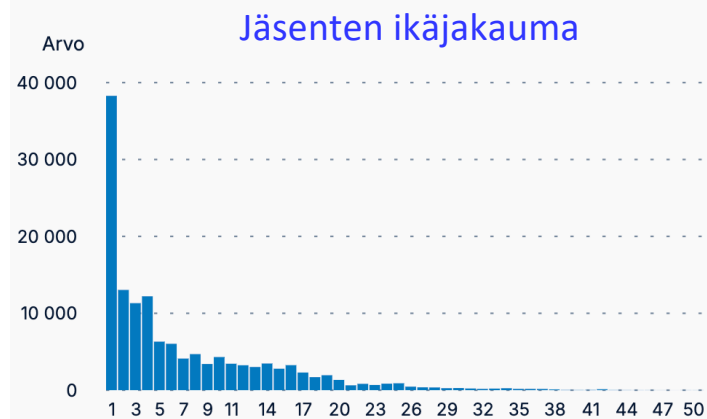

## KAIKKI UUDET JA PALANNEET

Ikä	Miehet	Naiset	Yht. 2024	Osuus 2024	Yht. 2023	Osuus 2023	Yht. 2022	Osuus 2022
0-12	735	219	954	4,9 %	922	4,9 %	1029	6,2 %
13-18	2297	457	2754	14,3 %	2377	12,7 %	1809	10,9 %
19-21	1331	406	1737	9,0 %	1523	8,1 %	1115	6,7 %
22-29	3120	1091	4211	21,8 %	4014	21,4 %	3500	21,1 %
30-39	2561	804	3365	17,4 %	3321	17,7 %	2989	18,0 %
40-49	1777	740	2517	13,0 %	2716	14,5 %	2456	14,8 %
50-59	1413	774	2187	11,3 %	2185	11,6 %	2155	13,0 %
60-69	754	420	1174	6,1 %	1248	6,7 %	1106	6,7 %
70-	263	149	412	2,1 %	459	2,4 %	406	2,5 %
Kaikki	14251	5060	19311		18765		16565	
<b>Kesi-ikä</b>	<b>2024</b>	<b>2023</b>	<b>2022</b>	<b>2021</b>				
Miehet	32,5	33,5	33,9	34,0				
Naiset	36,9	37,9	38,2	37,6				
Kaikki	33,6	34,7	35,1	35,2				

**Uudet ja palanneet jäsenet, ikä- ja tasoitusjakauma**



Ikä	Miehet	Naiset	Yht. 2024	Osuus 2024	Yht. 2023	Osuus 2023	Yht. 2022	Osuus 2022
0-12	268	99	367	2,0 %	599	3,4 %	457	2,4 %
13-18	822	321	1143	6,3 %	1339	7,6 %	1349	7,0 %
19-21	732	233	965	5,3 %	1131	6,4 %	1121	5,8 %
22-29	2127	965	3092	17,1 %	3052	17,3 %	3379	17,6 %
30-39	2533	928	3461	19,1 %	3105	17,6 %	3418	17,8 %
40-49	1941	826	2767	15,3 %	2633	15,0 %	3074	16,0 %
50-59	1528	909	2437	13,5 %	2387	13,6 %	2745	14,3 %
60-69	1085	679	1764	9,7 %	1600	9,1 %	1804	9,4 %
70-	1311	798	2109	11,6 %	1761	10,0 %	1900	9,9 %
<b>Kaikki</b>	<b>12347</b>	<b>5758</b>	<b>18105</b>		<b>17607</b>		<b>19247</b>	

#### POISTUNEET JÄSENET

Tasoius	Miehet	Naiset	Yht. 2024	Osuus 2024	Yht. 2023	Osuus 2023	Yht. 2022	Osuus 2022	Kesi-ikä	2024	2023	2022	2021
- 4,4	103	11	114	0,6 %	114	0,6 %	114	0,6 %	Miehet	41,7	41,0	40,9	41,6
4,5 - 11,4	512	28	540	3,0 %	531	3,0 %	590	3,1 %	Naiset	45,1	44,2	43,3	44,1
11,5 - 18,4	1487	77	1564	8,6 %	1480	8,4 %	1624	8,4 %	Kaikki	42,8	42,0	41,7	42,4
18,5 - 26,4	2668	383	3051	16,9 %	2814	16,0 %	2977	15,5 %					
26,5 - 36,0	2716	1146	3862	21,3 %	3680	20,9 %	3811	19,8 %					
36,1 - 53,9	1766	1439	3205	17,7 %	3154	17,9 %	3437	17,9 %					
54,0	909	998	1907	10,5 %	2266	12,9 %	2821	14,7 %					
<b>Ei tasoitusta</b>	<b>2186</b>	<b>1676</b>	<b>3862</b>	<b>21,3 %</b>	<b>3568</b>	<b>20,3 %</b>	<b>3873</b>	<b>20,1 %</b>					

# Poistuneet jäsenet, ikä- ja tasoiusjakauma

Ikä	Miehet	Naiset	Yht. 2024	Osuus 2024	Yht. 2023	Osuus 2023	Yht. 2022	Osuus 2022
0-12	19	5	24	0,4 %	31	0,5 %	26	0,4 %
13-18	147	25	172	2,7 %	176	2,8 %	173	2,8 %
19-21	180	27	207	3,3 %	207	3,3 %	184	3,0 %
22-29	1370	229	1599	25,4 %	1559	25,1 %	1482	23,8 %
30-39	1466	171	1637	26,0 %	1548	24,9 %	1504	24,1 %
40-49	667	137	804	12,8 %	795	12,8 %	860	13,8 %
50-59	586	283	869	13,8 %	821	13,2 %	1018	16,3 %
60-69	419	219	638	10,1 %	729	11,7 %	660	10,6 %
70-	217	123	340	5,4 %	354	5,7 %	325	5,2 %
Kaikki	5071	1219	6290		6220		6232	

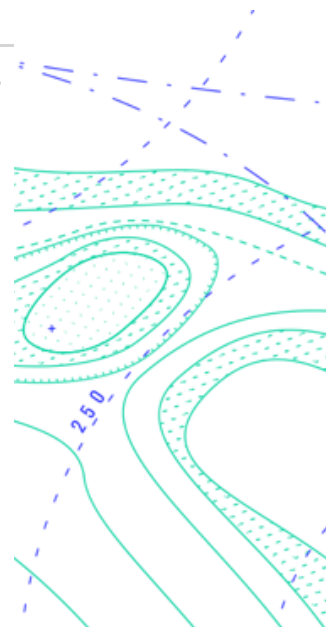

#### SEURAA VAIHTANEET JÄSENET

Tasointus	Miehet	Naiset	Yht. 2024	Osuus 2024	Yht. 2023	Osuus 2023	Yht. 2022	Osuus 2022
- 4,4	167	7	174	2,8 %	147	2,4 %	154	2,5 %
4,5 - 11,4	868	21	889	14,1 %	864	13,9 %	818	13,1 %
11,5 - 18,4	1523	84	1607	25,5 %	1559	25,1 %	1549	24,9 %
18,5 - 26,4	1551	269	1820	28,9 %	1778	28,6 %	1832	29,4 %
26,5 - 36,0	722	464	1186	18,9 %	1216	19,5 %	1219	19,6 %
36,1 - 53,9	177	288	465	7,4 %	503	8,1 %	502	8,1 %
54,0	26	48	74	1,2 %	93	1,5 %	124	2,0 %
Ei tasoitusta	37	38	75	1,2 %	60	1,0 %	35	0,6 %

Kesi-ikä	2024	2023	2022	2021
Miehet	38,7	39,3	39,6	38,3
Naiset	47,6	47,5	48,5	44,5
Kaikki	40,4	40,9	41,4	39,6

# Seuraa vaihtaneet, ikäjakauma

# GREEN CARD



# Green Card

2013	2014	2015	2016	2017	2018	2019	2020	2021	2022	2023	2024
9 800	8 500	8 200	9 400	8 800	8 100	9 700	15 000	17 000	12 300	14 450	14 390
							+55 %	+13 %	-28 %	+17 %	0 %



seura	n
HIFK	1955
AaG	664
EGS	386
HGM	360
Tarina	322
GG	315
VGC	256
JG	251
AGN	241
GPI	237
Kurk	237
PGC	232
NRG	230
SGT	224
KGV	218
TG	207
PirG	198
TGK	198
PGK	190
PGH	188
LPG	185
ViGC	180
LöG	176
OGK	175
HSG	166
SantaGC	151
VG	150
MGS	142
MeG	141
NGK	137

# Green Card

Ikä	Miehet	Naiset	yht	Osuus
0-12	798	260	1058	7 %
13-18	2188	670	2858	20 %
19-21	990	476	1466	10 %
<b>yht jun</b>	<b>3976</b>	<b>1406</b>	<b>5382</b>	<b>37 %</b>
22-29	2210	1182	3392	24 %
30-39	1358	682	2040	14 %
40-49	911	655	1566	11 %
50-59	719	603	1322	9 %
60-69	352	217	569	4 %
70+	84	34	118	1 %
<b>yht aik</b>	<b>5634</b>	<b>3373</b>	<b>9007</b>	<b>63 %</b>
<b>YHTEENSÄ</b>	<b>9610</b>	<b>4779</b>	<b>14389</b>	



Keski-ikä 29,2 (-1,8 v)

# Green Card

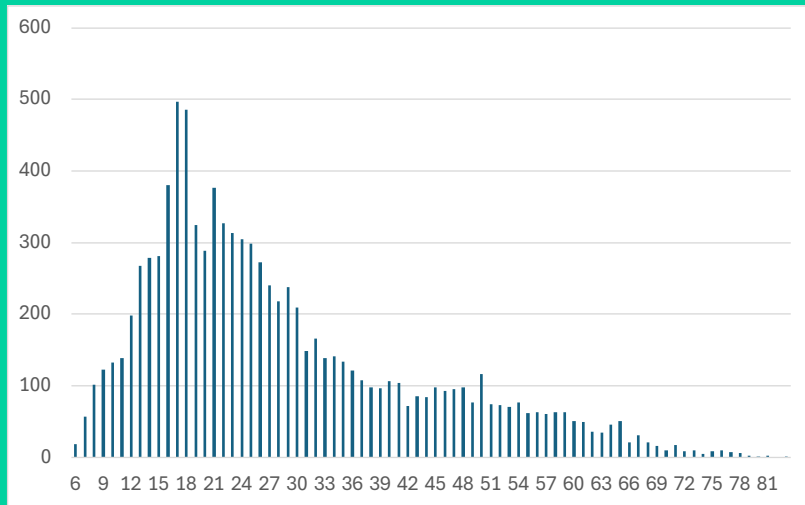

Keski-ikä 28,3 (-1,2 v)

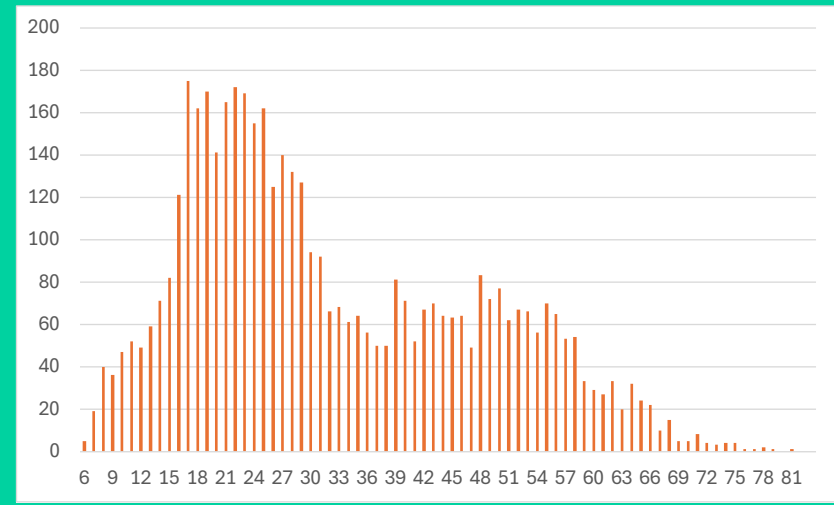

Keski-ikä 33,9 (-2,9 v)



## Virtaukset 2024 (vrt 2023)

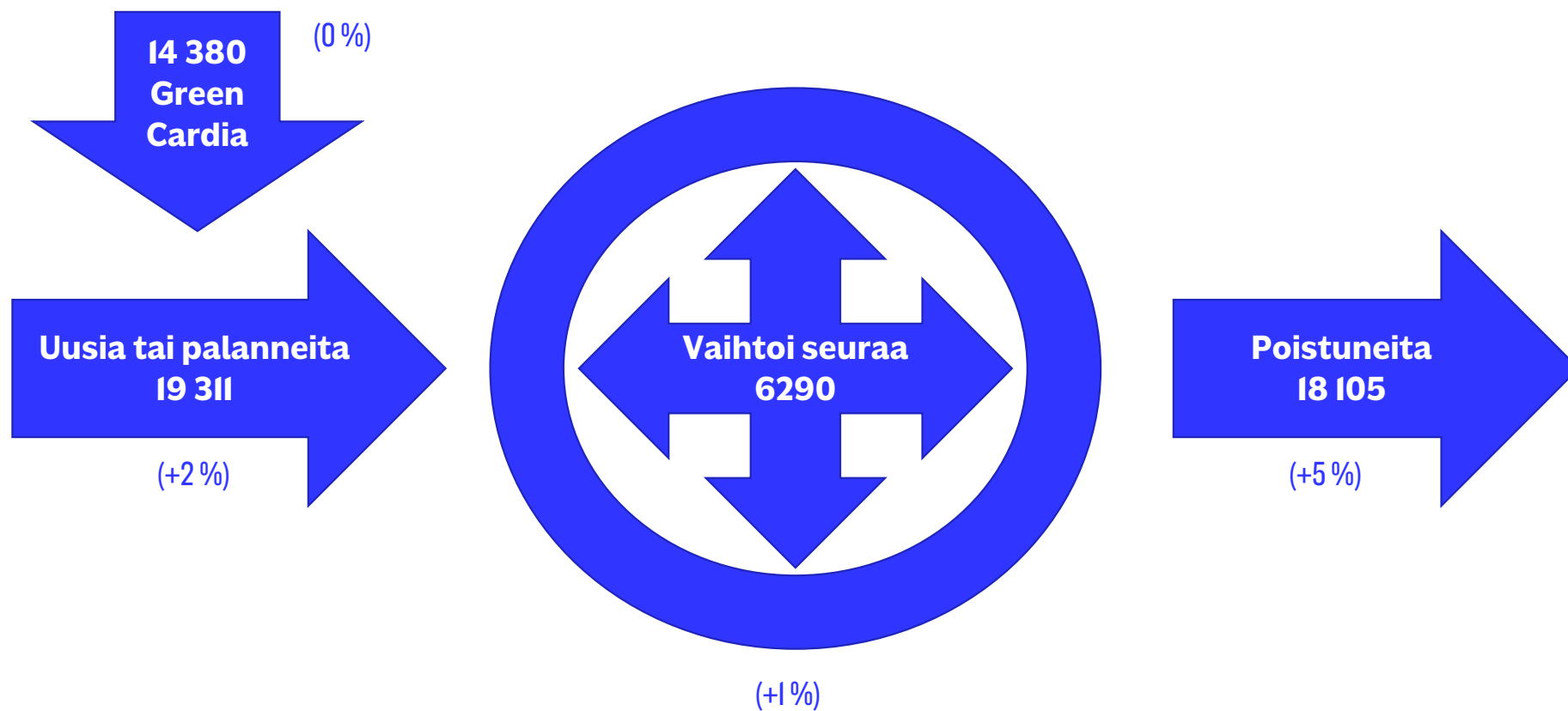

# ASIAKASKOKEMUS





# NPS

Net Promoter Score eli nettosuositteluindeksi -100 - +100

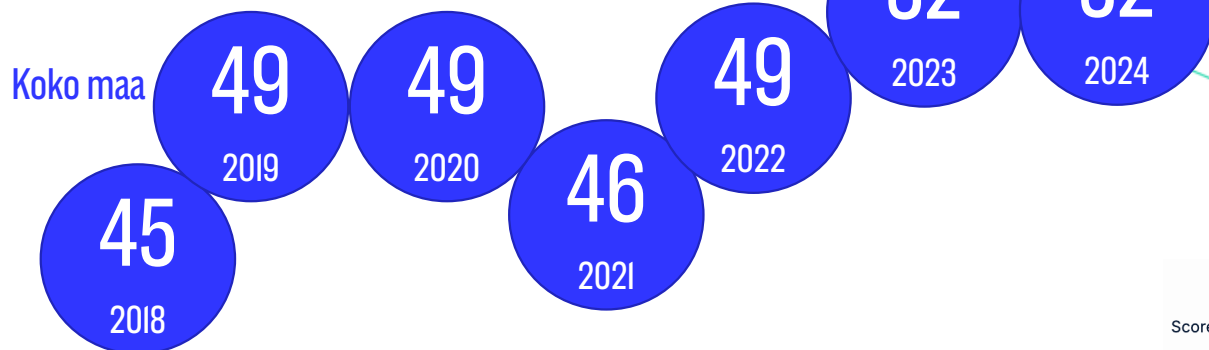

Alueellinen NPS ja kehitys viime vuodesta:

Itä-Suomi 56, +1

Pohjoinen ja Pohjanmaa 58, +4

Lounais-Suomi 44, +1

Keski-Suomi 55, +1

Uusimaa 46, -2

# Jäsenet

- asiakaskokemuksen kannalta tärkein eli tunnelma säilyi ennallaan, seuratoimintaan sitoutuneiden osuus kasvoi prosentoin (35%)
- kentän hoitovaikutelman osalta kansalliset ja alueelliset keskiarvot säilyivät ennallaan
- lähtöaikojen saatavuuden palautteet pysyivät matalahkoina

Vapaita aikoja on hyvin saatavilla ja pelaika löytyy helposti, kun haluaa pelaamaan

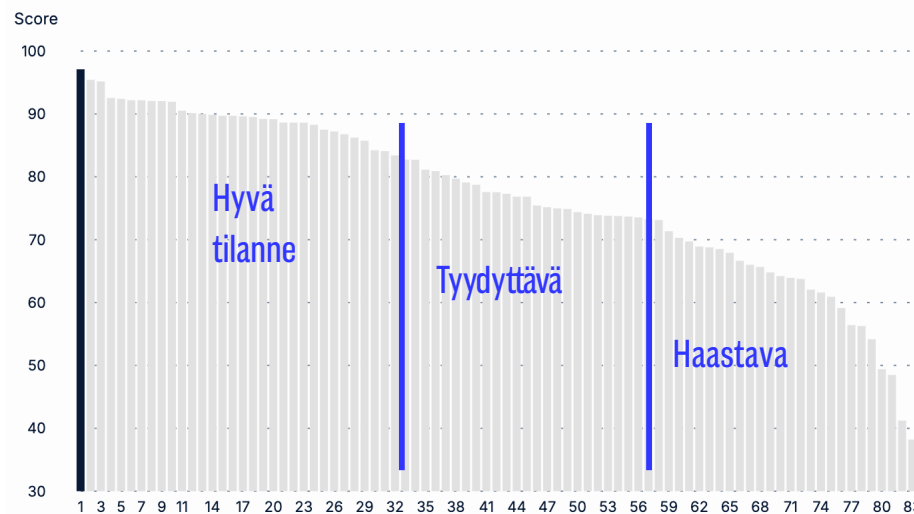

-lähtöaikojen saatavuuden palautteet, kenttäjakauma

# NPS

Net Promoter Score eli nettosuosittelemuindeksi -100 - +100

Koko maa

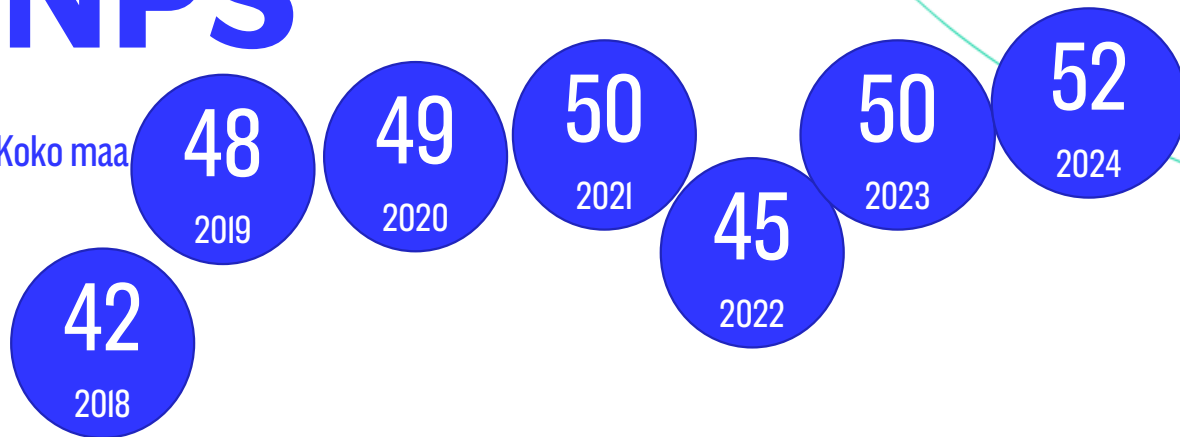

-vieraspelaajien asiakaskokemukseen voimakkaimmin vaikuttava tekijä, kentän yleinen hoitovaikutelma säilyi korkealla tasolla ja alueelliset muutokset olivat pieniä  
-vieraspelaajien asiakaskokemus on keskiarvoltaan erittäin korkea ja kansainvälistä huippua

Alueellinen NPS ja kehitys viime vuodesta

Itä-Suomi 54, +1

Pohjoinen ja Pohjanmaa 52, 0

Keski-Suomi 53 +2

Uusimaa 47 +1

Lounais-Suomi 45, -1

# Vieraat

# NPS

Net Promoter Score eli nettosuositteluindeksi -100 - +100

Koko maa

35  
2018

43  
2019

43  
2020

45  
2021

45  
2022

49  
2023

47  
2024

-uusien golfarien nettosuositteluindeksi laski aavistuksen, mutta eri osatekijöiden palautteet säilyivät lähes samalla tasolla eikä suuria muutoksia havaittu sosiaalisissa tai tuotetekijöissä

## Uudet jäsenet, aloittelijat

# Asiakas- kokemus pm- vertailu

Jäsenet  
NPS



Aloittelijat  
NPS



Australia 47, Saksa 46 Englanti  
43, Hollanti 25

# KIERROSMÄÄRÄT

Kierrosmäärät perustuvat ajanvaraus- ja kilpailujärjestelmien toimittajilta (NexGolf, Golfbox, WiseGolf, Golf GameBook) saatuihin tietoihin. Tilastoihin on laskettu järjestelmien kautta tehdyt lähtöaikavaraukset sekä kilpailukierrokset. Uutena tämän vuoden raportissa on mukana Pelaaja Ensin Business Intelligence työkalun kautta saatuja tunnuslukuja.



	2019		2020		2021		2022		2023		2024	
Ajanvaraukset, omat	1 931 562	48,1%	2 860 898	-10,9%	2 548 590	-11,6%	2 252 455	1,4%	2 283 513	2,3%	2 335 759	
Ajanvaraukset, vieraat	669 000	41,7%	948 131	-9,8%	855 044	-4,6%	815 552	9,3%	891 248	8,4%	966 163	
Ajanvaraukset yhteensä	2 600 562	46,5%	3 809 029	-10,6%	3 403 634	-9,9%	3 068 007	3,5%	3 174 761	4,0%	3 301 922	
Kilpailukierrokset, omat	228 892	-4,6%	218 450	5,6%	230 751	-13,8%	198 974	-2,0%	194 978	-5,9%	183 540	
Kilpailukierrokset, vieraat	125 607	-20,6%	99 747	22,6%	122 324	-8,6%	111 852	-7,7%	103 209	7,3%	110 747	
Kilpailukierrokset yhteensä	354 499	-10,2%	318 197	11,0%	353 075	-9,1%	320 826	-7,1%	298 187	-1,3%	294 287	
<b>KIERROKSET YHTEENSÄ</b>	<b>2 955 061</b>	<b>39,7%</b>	<b>4 127 226</b>	<b>-9,0%</b>	<b>3 756 709</b>	<b>-10,1%</b>	<b>3 378 833</b>	<b>2,8%</b>	<b>3 472 948</b>	<b>3,5%</b>	<b>3 596 209</b>	

	2014		2015		2016		2017		2018	
Ajanvaraukset, omat	1 875 764	2,9%	1 929 761	-3,8%	1 856 982	-7,9%	1 710 892	10,6%	1 892 970	2,0%
Ajanvaraukset, vieraat	695 565	2,9%	715 753	-5,9%	673 453	-9,4%	610 203	7,6%	656 315	1,9%
Ajanvaraukset yhteensä	2 571 329	2,9%	2 645 514	-4,3%	2 530 435	-8,3%	2 321 095	9,8%	2 549 285	2,0%
Kilpailukierrokset, omat	239 501	-0,3%	238 895	-1,5%	235 339	-3,5%	227 202	2,1%	232 021	-1,3%
Kilpailukierrokset, vieraat	128 165	5,2%	134 798	-5,3%	127 682	-2,0%	125 178	0,5%	125 809	-0,2%
Kilpailukierrokset yhteensä	367 666	1,6%	373 693	-2,9%	363 021	-2,9%	352 380	1,5%	357 830	-0,9%
<b>KIERROKSET YHTEENSÄ</b>	<b>2 938 995</b>	<b>2,7%</b>	<b>3 019 207</b>	<b>-4,2%</b>	<b>2 893 456</b>	<b>-7,6%</b>	<b>2 673 475</b>	<b>8,7%</b>	<b>2 907 115</b>	<b>1,6%</b>

Tasoituskierrokset  
I.I.-14.II.2023:  
1 181 350 (myös  
ulkomaan  
tasoituskierrokset)  
Tasoituskierrosten  
suhde varauksiin:  
33 % (+2 %)

# Varausten jakautuminen - heatmap

Lähtöaikataulukko								↻
	Maanantai	Tiistai	Keskiviikko	Torstai	Perjantai	Lauantai	Sunnuntai	Yhteensä
7:00 - 7:59	9 683	11 582	12 090	11 838	12 245	13 500	14 796	85 734
8:00 - 8:59	23 609	24 946	25 628	25 840	25 896	24 913	28 171	179 003
9:00 - 9:59	33 933	34 376	34 808	35 993	34 400	31 905	37 969	243 384
10:00 - 10:59	38 923	38 201	37 698	38 972	37 390	34 315	43 020	268 519
11:00 - 11:59	37 072	38 166	36 327	37 329	36 159	35 439	45 198	265 690
12:00 - 12:59	34 928	36 023	33 816	34 645	34 360	36 650	45 334	255 756
13:00 - 13:59	31 613	33 231	31 114	31 856	33 058	35 760	44 633	241 265
14:00 - 14:59	30 478	33 463	31 207	32 820	33 821	34 677	43 845	240 311
15:00 - 15:59	34 012	38 376	36 355	36 645	34 982	33 617	42 100	256 087
16:00 - 16:59	39 243	44 110	41 751	40 761	35 517	29 945	38 531	269 858
17:00 - 17:59	37 006	41 826	39 488	38 235	30 963	23 484	32 874	243 876
18:00 - 18:59	28 957	32 941	32 256	29 806	23 863	17 074	25 458	190 355
19:00 - 19:59	17 789	21 474	20 780	18 578	14 459	10 254	15 833	119 167
20:00 - 20:59	6 628	8 790	8 264	7 235	5 802	4 158	5 943	46 820
Yhteensä	403 874	437 505	421 582	420 553	392 915	365 691	463 705	2 905 825

# Kentän käyttöaste – kenttäkohtainen jakauma

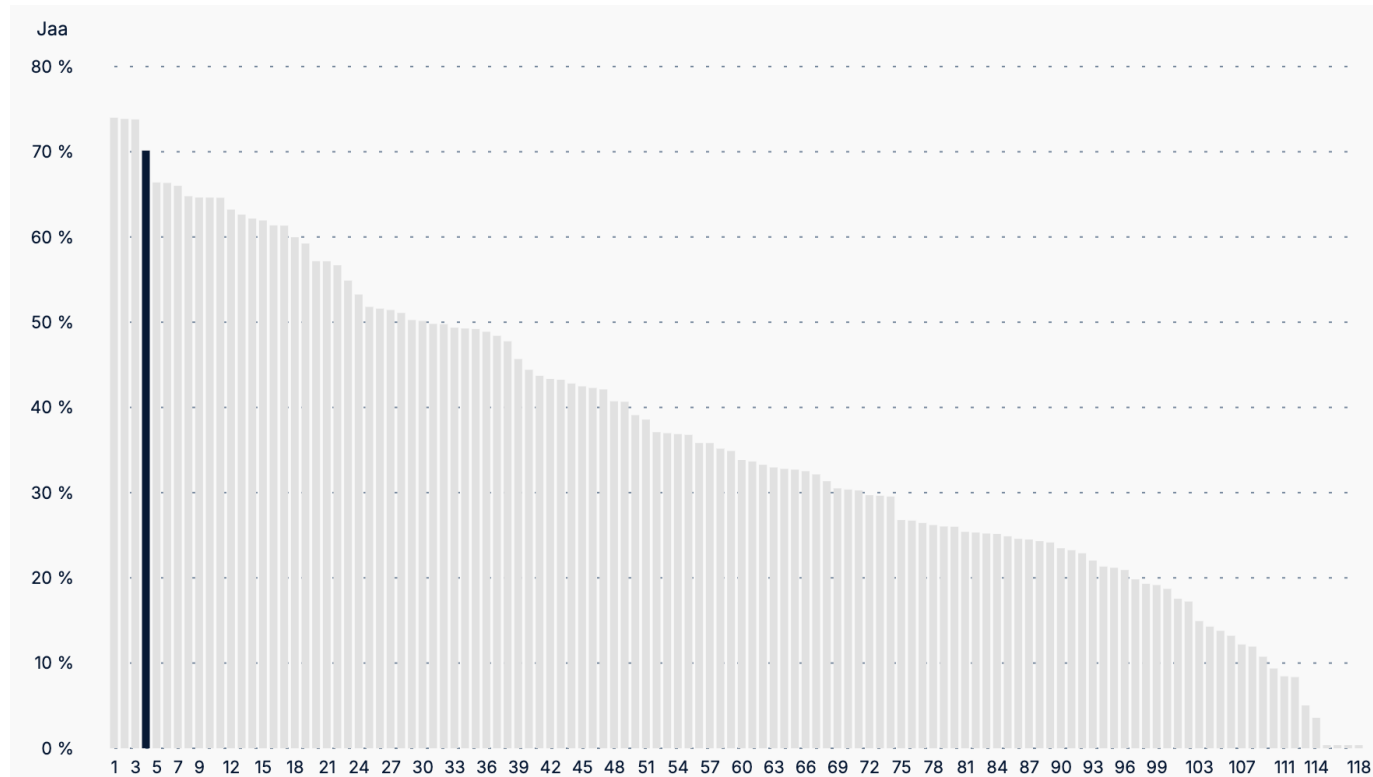



# Varausten jakautuminen Sukupuoli, ikä, tasoitus

Suomi Golf by Golfliitto



Pelaaja Ensin Business Intelligence n=119 golfyhteisöä